# FLEISCHZUSCHNITTE

# SCHWEIN

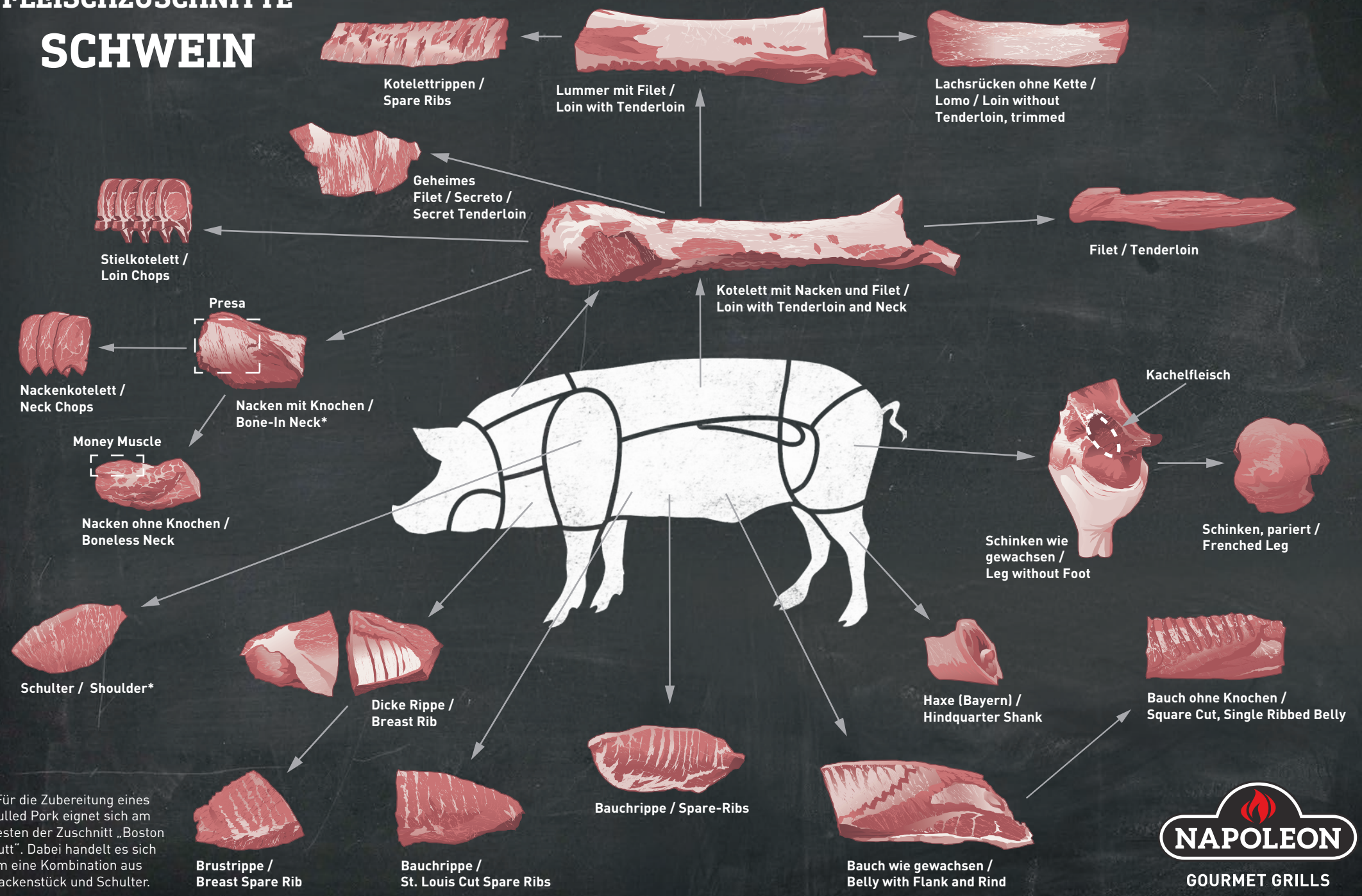


*Für die Zubereitung eines Pulled Pork eignet sich am besten der Zuschnitt „Boston Butt". Dabei handelt es sich um eine Kombination aus Nackenstück und Schulter.

NAPOLEON
GOURMET GRILLS